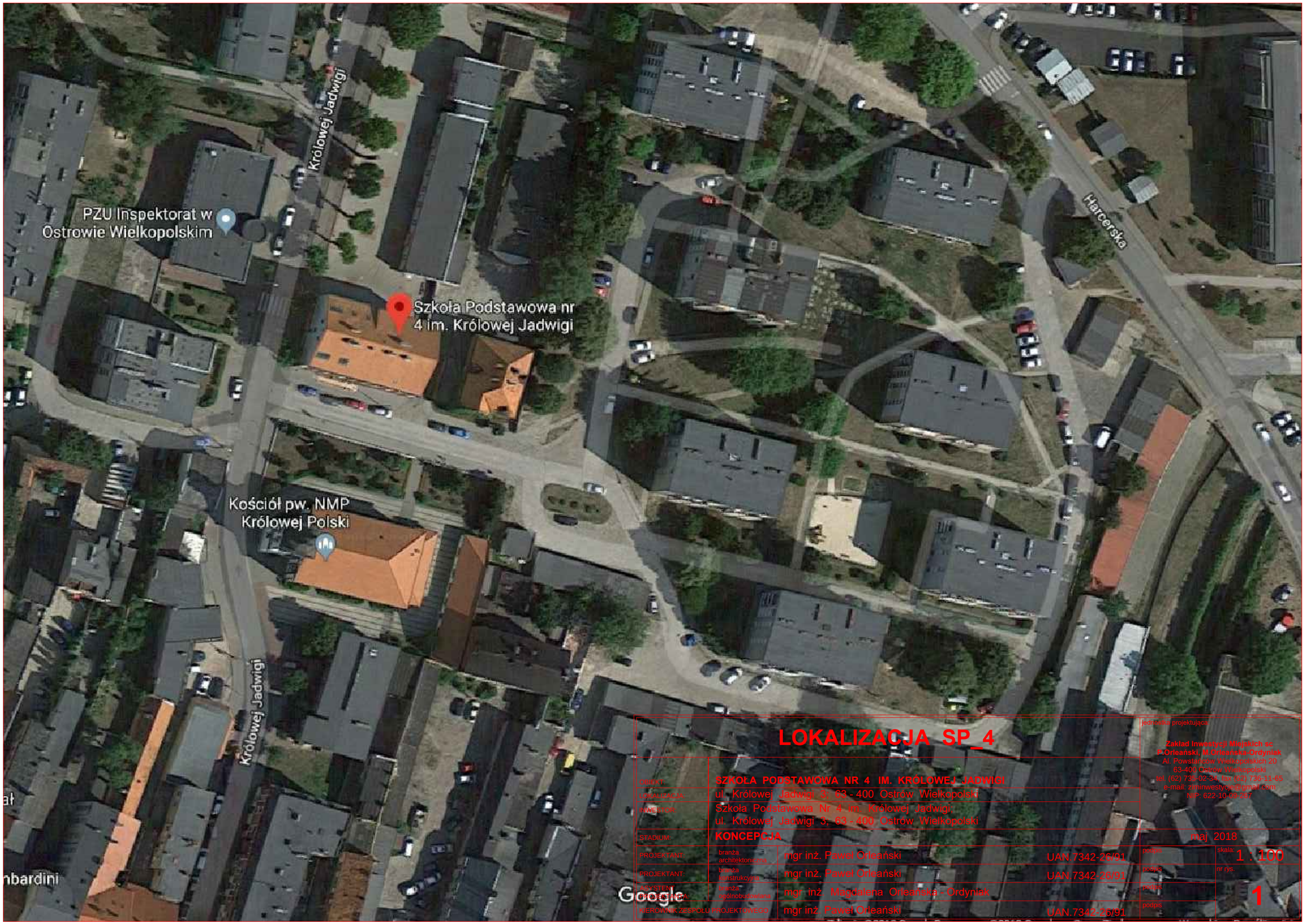

LOKALIZACJA SP_4

OBIEKT:	SZKOŁA PODSTAWOWA NR 4 IM. KRÓLOWEJ JADWIGI			
LOKALIZACJA:	ul. Królowej Jadwigi 3, 63 - 400 Ostrów Wielkopolski			
INWESTOR:	Szkoła Podstawowa Nr 4 im. Królowej Jadwigi ul. Królowej Jadwigi 3, 63 - 400 Ostrów Wielkopolski			
STADIUM:	KONCEPCJA			
PROJEKTANT:	branża architektoniczna	mgr inż. Paweł Orleański	UAN.7342-26/91	
PROJEKTANT:	branża konstrukcyjna	mgr inż. Paweł Orleański	UAN.7342-26/91	
PROJEKTANT:	branża ogólnobudowlana	mgr inż. Magdalena Orleańska - Ordyniak		
KIEROWNIK ZESPOŁU PROJEKTOWEGO		mgr inż. Paweł Orleański	UAN.7342-26/91	

jednostka projektująca:

Zakład Inwestycji Miejskich sc
P.Orleański, M.Orleańska-Ordyniak
Al. Powstańców Wielkopolskich 20
63-400 Ostrów Wielkopolski
tel. (62) 735-02-34, fax (62) 736-11-65
e-mail: ziminwestycje@gmail.com
NIP: 622-10-09-287

maj 2018

podpis	skala: 1 : 100
podpis	nr rys.
podpis	1
podpis	